IL BIELLESE
anima autentica
NATURALMENTE BIELLA

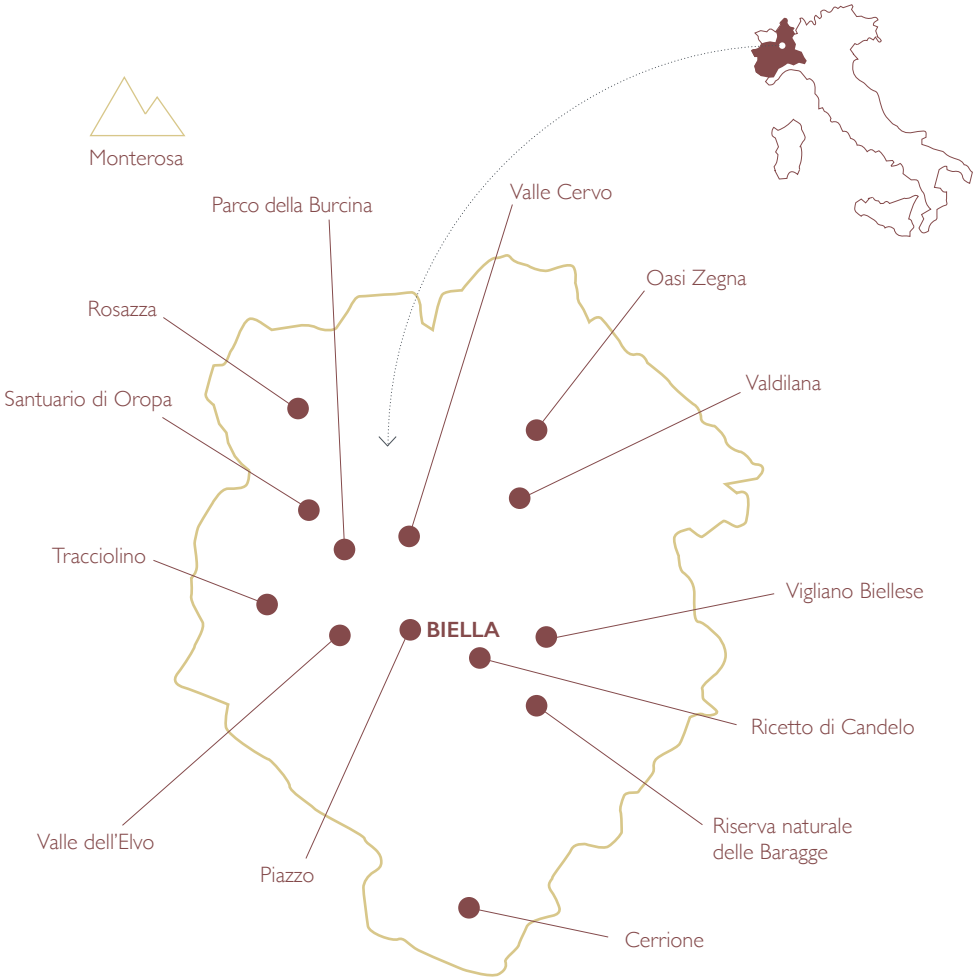
Monterosa
Parco della Burcina
Valle Cervo
Oasi Zegna
Rosazza
Valdilana
Santuario di Oropa
Tracciolino
Vigliano Biellese
BIELLA
Ricetto di Candelo
Riserva naturale
delle Baragge
Valle dell'Elvo
Piazzo
Cerrione

Naturalmente Biella, Anima Autentica

Cosa ci evoca Biella e il Biellese? Molti vi assoceranno la tradizione tessile, forse qualcuno anche qualche mobiliere che ha solcato massicciamente le televisioni negli anni '80... Il Biellese è molto altro e, a un'ora da Milano e Torino e non lontano da Svizzera e Francia, offre tantissime sorprese dal punto di vista paesaggistico e turistico tutte da scoprire e vivere. Il Biellese è autentico, si svela piano, non grida ma sussurra, non acceca ma illumina. E' uno scrigno autentico ricco di storia, spiritualità, arte, cultura d'impresa, natura ben preservata. Un patrimonio culturale e paesaggistico che spazia dalla pianura (con il Piazzo di Biella, il Ricetto di Candelo, la Baraggia, la Bessa, il Lago di Viverone per citarne alcuni) alla collina (con la Serra Morenica, i suoi castelli e le dimore storiche, i vigneti e tanto altro) per poi salire verso le Alpi biellesi, ricche di vallate e torrenti dall'acqua particolarmente leggera, che ha reso possibile lo sviluppo di un'industria di tessuti di lana pregiati conosciuta in tutto il mondo ma anche una florida e caratteristica gastronomia. Il Biellese non è per tutti, e questo aspetto può essere un punto di forza. Il turista che ama il nostro territorio (e che sempre più decide di trasferircisi dalle grandi città) lo approccia con rispetto, lentamente, senza clamore ma con profonda curiosità. E poi se ne innamora. Vogliamo offrirvi con questo piccolo "vademecum" spunti per svelare piano piano, passo dopo passo, gli scorci e i paesaggi che meritano il viaggio non solo per un fine settimana ma anche per periodi più lunghi e in complementarità alle vicine Langhe, Torino, i laghi d'Orta e Maggiore. Il Biellese ha un'anima autentica che ci piace riassumere in "Naturalmente Biella", uno spirito che accomuna tante realtà del territorio. Ringrazio in anticipo chi deciderà di dedicarsi alla scoperta e conoscenza di questa inaspettata bellezza.

Ospitalità autentica?
NATURALMENTE
BIELLA
Il Biellese, esperienza unica.
atl.biella.it
REGIONE PIEMONTE
TERRE DELL'ALTO PIEMONTE
Fondazione Biellezza
Biella città creativa
@biellaturismo

Biella e il suo Piazzo

Biella è strettamente legata al suo contesto naturale ma è anche complemento di una natura che la circonda e la rende speciale. Il Piazzo è la parte alta della città, un suggestivo borgo medievale (fondato nel XII Secolo) che regala scorci impagabili sull'ambiente circostante.

E' raggiungibile con la funicolare o, consigliamo, con antiche "Rive", scalinate spesso acciottolate così come l'intero borgo, ricco di piazze pittoresche e palazzi nobiliari (La Marmora, Gromo Losa, Ferrero per citarne i principali). Piazza Cisterna è un luogo sospeso nel tempo, dove ritagliarsi del tempo tra un buon ristorante o semplicemente una sosta.
La parte bassa di Biella è più dinamica e contemporanea e non si può non visitare Piazza Duomo, il suo Battistero e l'adiacente Via Italia, il corso principale della città e la Fondazione Pistoletto.

Le 5 Valli Biellesi

Il Biellese può essere immaginavo come una grande ed accogliente mano: sul palmo Biella e la sua storia e le le 5 dita sono le Valli, ognuna delle quali merita una visita.

Valle Cervo affascinante, stretta e rocciosa, attraversata dall'omonimo torrente che forma delle lame molto scenografiche, particolarmente apprezzate per bagni rinfrescanti in estate. La Valle Cervo racchiude piccoli borghi molto affascinanti, come ad esempio Rosazza, Piedicavallo, Sassaia e Campiglia. La valle è famosa per la tradizione dei "petrajë", gli scalpellini che per secoli hanno lavorato la Sienite, pietra locale.

Valle Elvo verde e ampia, ai piedi del Monte Mucrone e del Monte Mars. È l'area che comprende antiche attività agricole e alpeggi. Di notevole pregio culturale il Santuario di Graglia, la località delle Salvine e il borgo di Bagneri lungo il Tracciolino, strada panoramica turistica che raggiunge La Trappa.

Valle Oropa piccola vallata dominata dal complesso mariano dell'omonimo Santuario, stretatmentwe legato al culto della Madonna Nera. Il Sacro Monte di Oropa è patrimonio Unesco. Da visitare l'Orto Botanico e il Parco Avventura. Si consiglia di dormire nelle comode stanze del maestoso Santuario, per assaporare appieno l'esperienza e risvegliarsi in un luogo di grande energia.

Valle Strona di Mosso e Valsessera.
Due valli diverse che spesso vengono considerate un unico ambiente per l'interesse escursionistico in gran parte racchiuso all'interno dell'Oasi Zegna. Qui, con il massiccio del Monte Rosa sullo sfondo, si trova una zona particolarmente selvaggia, con vette più imponenti, come quella del Monte Barone o del Monte Bo, la Cima delle Guardie e la Cima dell'Asnas.

Conosciute in passato per lo più come sedi di grandi industrie tessili, oggi queste valli si sono aperte anche al turismo e all'accoglienza di visitatori. Il centro più esteso è costituito dal Comune di Valdilana, spartiacque tra la Valle Strona di Mosso e la Valsessera, da cui parte la famosa Panoramica Zegna che conduce alla stazione sciistica di Bielmonte e prosegue fino alla Valle Cervo e, attraverso la Galleria di Rosazza, fino a Oropa e ad Andrate.

Il Tracciolino e La Trappa di Sordevolo

Il Tracciolino è una strada panoramica che collega Andrate ad Oropa. Da qui partono molti sentieri ma anche la sola percorrenza di questa strada offre spunti e motivi di viaggio. Tra i tanti, Il Borgo di Bagneri e la Trappa di Sordevolo valgono la visita.

La Trappa è un antico complesso monastico costruito dai monaci trappisti alla fine del Settecento. Oltre ad essere punto di partenza per escursioni verso i monti circostanti, la Trappa è anche luogo di incontri culturali, laboratori didattici, eventi e ospitalità essenziale. Dormire qui significa vivere un'esperienza fuori dal tempo, immersi nel silenzio e nella spiritualità della montagna, dove semplicità e natura sono i veri protagonisti.

Parco Burcina
“Felice Piacenza”

A pochi minuti dal centro di Biella si trova il Parco Burcina, un giardino storico ideato nell’Ottocento dalla famiglia Piacenza, industriali illuminati del tessile.
La sua fama è legata alla spettacolare fioritura primaverile dei rododendri, che da maggio a giugno trasformano i pendii in una tavolozza di colori intensi. Ma il parco è un tesoro in ogni stagione: i sentieri ombreggiati, i prati curati e le zone panoramiche lo rendono perfetto per passeggiate rilassanti, picnic e giornate immerse nel verde. Visitare il Parco Burcina significa vivere un’esperienza che unisce bellezza paesaggistica, storia del territorio e quiete rigenerante.

Oasi Zegna

L'Oasi Zegna è il cuore verde delle Alpi Biellesi, un parco naturale di oltre 100 km² che si estende dalle pendici della Valdilana fino alla Valle Cervo.
È il frutto della visione di Ermenegildo Zegna, imprenditore e filantropo che negli anni '30 volle restituire al suo territorio un patrimonio di bellezza e benessere. Qui la natura si esprime in forme sorprendenti: i boschi di faggi che si tingono d'oro in autunno, i rododendri che in primavera esplodono di colori nella celebre Conca dei Rododendri, i pascoli d'alta quota dove ancora oggi si pratica la transumanza. In estate è un paradiso per escursionisti, ciclisti e famiglie che cercano aria fresca e panorami mozzafiato; in inverno, a Bielmonte apre il comprensorio sciistico a misura d'uomo, ideale per chi ama lo sport in un contesto naturale incontaminato.
L'Oasi Zegna è anche luogo di educazione ambientale, eventi culturali e turismo sostenibile: un simbolo del perfetto equilibrio tra uomo e natura.

Le Riserve naturali della Baraggia e della Bessa e il Ricetto di Candelo

Le Baragge sono vaste brughiere pianeggianti che si estendono tra Biella, Cossato e Candelo, offrendo un paesaggio sorprendente e quasi primordiale, una "savana biellese". A pochi chilometri, la Riserva naturale speciale della Bessa custodisce invece un paesaggio unico, in cui natura e archeologia si intrecciano. Oltre duemila anni fa questa zona fu la più grande miniera d'oro dell'Impero Romano: i segni di quell'attività sono ancora visibili nei grandi cumuli di ciottoli levigati e nei massi ciclopici che punteggiano i boschi.
Camminare tra i sentieri della Bessa significa compiere un viaggio nel tempo, in un ambiente che conserva intatto il fascino della sua storia millenaria.
Il Ricetto di Candelo è una struttura fortificata tardo-medievale (XIII - XIV sec.) realizzata dalla comunità contadina locale, senza alcun intervento feudale, su un fondo in origine di proprietà dei nobili Vialardi di Villanova e poi riscattato dai Candelesi.
Anticamente, il ricetto doveva fornire protezione stabile alle cose più preziose della comunità, ossia i prodotti della terra, in primo luogo le granaglie e il vino e ora garantisce tutto l'anno occasioni per viverlo e contemplarlo in pieno rispetto della storia e delle tradizioni.

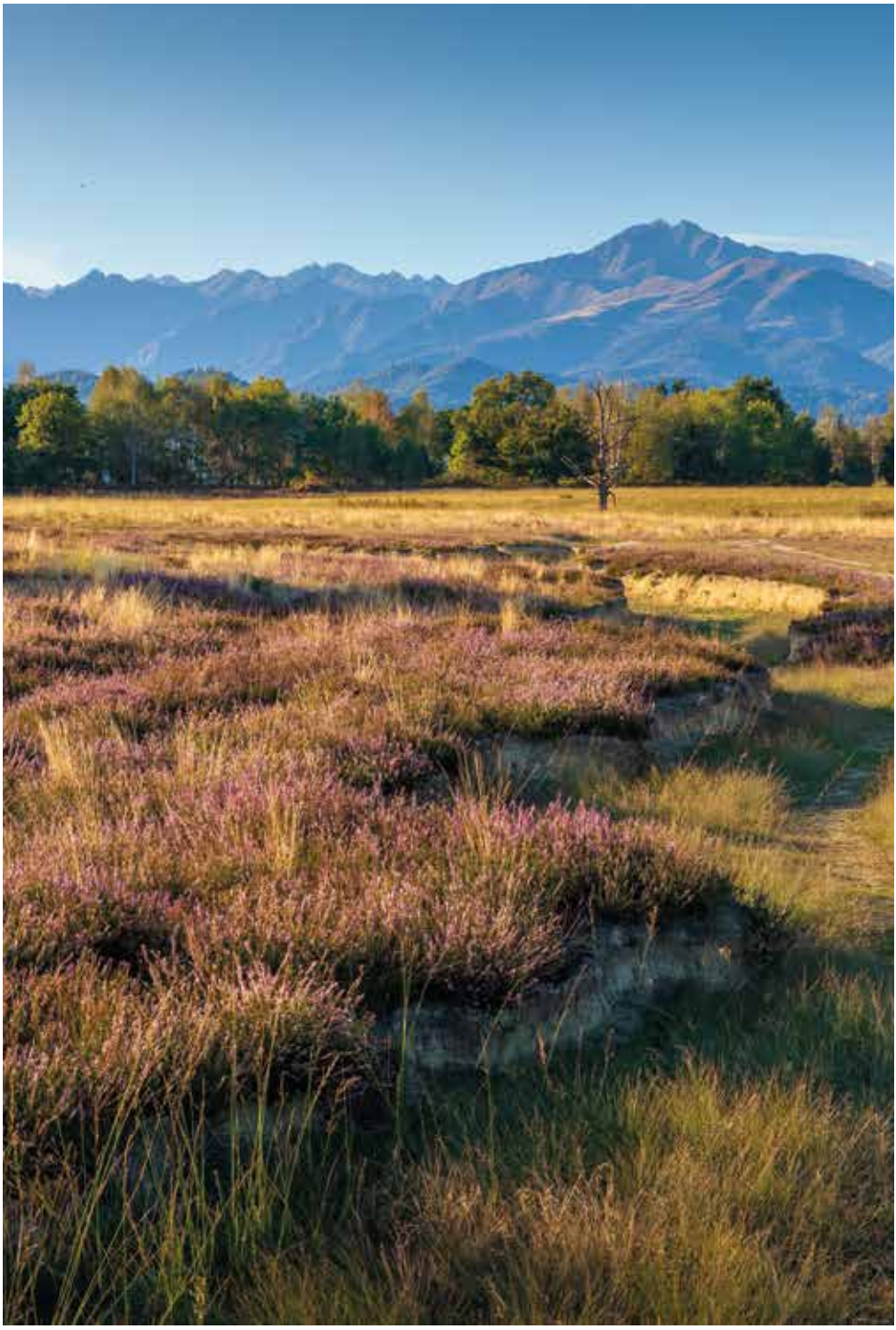

La Collina morenica della Serra e il Lago di Viverone

La Serra morenica è la più lunga d'Europa, un'imponente dorsale di origine glaciale che si estende per circa 25 km tra il Biellese e il Canavese. Questo "monumento naturale" offre al visitatore paesaggi dolci e mutevoli: vigneti ordinati, boschi di castagni e faggi, antichi borghi e punti panoramici che spaziano dalla Pianura Padana alle cime del Monte Rosa.
È un luogo privilegiato per chi ama il turismo attivo tra trekking, itinerari per gravel bike e cicloturismo, passeggiate naturalistiche e attività di osservazione della fauna e soste gourmet.

Il Lago di Viverone, terzo per dimensioni in Piemonte, è un'oasi di relax e divertimento al confine tra Biellese, Canavese e Vercellese. In estate si può nuotare, fare vela, canoa, sup, gite in battello o semplicemente rilassarsi.

In primavera e autunno il lago diventa invece un punto di osservazione privilegiato per il birdwatching, con decine di specie di uccelli migratori che si fermano nelle sue acque. Oltre alla natura, il lago custodisce preziose testimonianze storiche: i resti palafitticoli preistorici, inseriti nel Patrimonio UNESCO, raccontano una storia millenaria di insediamenti umani.

In cima alla Serra, da cui si gode un panorama spettacolare dell'Anfiteatro Morenico e del lago di Viverone, è custodita dal FAI Fondo per l'Ambiente Italiano la Collezione Enrico a Villa Flecchia, una raccolta di oltre sessanta dipinti realizzati fra Ottocento e Novecento.

Sentieri e i rifugi alpini

Le montagne e le valli biellesi sono percorse da una fitta rete di sentieri che collegano alpeggi, laghi alpini e cime panoramiche. Ogni escursione è un viaggio nella bellezza autentica della montagna: dalle facili passeggiate lungo i torrenti alle traversate più impegnative verso i 2.000 metri. I rifugi alpini – come il Coda in Valle Oropa con la sua vista spettacolare sul Monte Rosa, il Monte Marca affacciato sull'Oasi Zegna o il Madonna della Neve in Valle Cervo – offrono accoglienza semplice e genuina, piatti tipici e il calore dell'ospitalità montana. Sono punti di partenza o di arrivo per itinerari che si vivono con calma, respirando l'aria pura e ritrovando il piacere del contatto con la natura.

I piccoli borghi e Rosazza, uno dei più belli e misteriosi d'Italia

Ci sono tanti piccoli borghi da scoprire nel Biellese, e Rosazza è tra i principali. Un piccolo gioiello nascosto tra le montagne del Biellese che sembra sospeso tra passato e leggenda costruito tra il XVIII e il XIX secolo dal marchese Antonio Rosazza, che immaginava una "città ideale" in pietra, con strade ordinate, portici eleganti e abitazioni che combinassero funzionalità e armonia estetica. Oltre alla bellezza architettonica, Rosazza è un punto di partenza per escursioni nella natura: sentieri che collegano il borgo ai boschi e alle montagne circostanti permettono di scoprire flora e fauna locali, attraversare prati fioriti in primavera e ammirare il foliage autunnale.

I Cammini

Il Biellese è terra di cammini storici e sentieri panoramici. Dal Cammino di Oropa, che attraversa colline vitate e borghi medievali fino al celebre Santuario mariano, alle tappe più impegnative dell'Alta Via delle Alpi Biellesi, che tocca vette e rifugi d'alta quota, ogni escursione è un'immersione totale nella natura e nella storia. Tra gli itinerari più suggestivi ci sono i percorsi nella Riserva naturale della Bessa, antica area aurifera romana, e i sentieri della Valle Cervo, punteggiati da mulattiere, cappelle votive e villaggi in pietra fino al nuovo cammino dedicato alla figura dell'imprenditore Ermenegildo Zegna, il viandante solitario. Oltre ai cammini esistono sentieri per differenti pubblici e anche per appassionati di nordic walking.

Equitazione

Scoprire il territorio a cavallo significa assaporare un ritmo lento e armonioso, in sintonia con la natura e con gli animali.
Nel Biellese è possibile vivere esperienze di equitazione in contesti affascinanti: i boschi della Valle Elvo, i panorami aperti dell'Oasi Zegna, i sentieri della Valdilana che si snodano tra antiche borgate e mulattiere e le Baragge con partenza da Candelo. Le passeggiate a cavallo sono adatte sia ai principianti, che possono avvicinarsi in sicurezza, sia a cavalieri esperti che desiderano affrontare itinerari più lunghi ed escursioni di giornata intera.

Cicloturismo

Il Biellese è una palestra a cielo aperto per chi ama pedalare. La Serra morenica è ideale per il cicloturismo lento e panoramico, con strade sterrate e percorsi dolci che attraversano borghi, vigneti e boschi. L'Oasi Zegna è invece il regno della mountain bike e dell'enduro, con tracciati tecnici e discese adrenaliniche immerse nella natura alpina. In Valle Cervo e Valdilana i percorsi gravel e sterrati soddisfano i ciclisti più avventurosi. Che si tratti di un tour rilassante o di una sfida sportiva, la bici è uno dei modi migliori per vivere il paesaggio biellese. Da non perdere le Rive Rosse, suggestivo territorio unico nel suo genere.

Adrenalina e avventura

Canyoning nel torrente Elvo, il Parco Avventura di Veglio e Oropa, Bungee Jumping e tanto altro. Il canyoning nel torrente Elvo regala emozioni forti a contatto con la natura selvaggia. Scivoli naturali, pozze cristalline e discese con la corda lungo gole scavate dall'acqua offrono un'avventura completa, tra sport, gioco e scoperta. I Parco Avventura di Veglio (con la nuova zipline) e quello di Oropa, offrono contatto diretto con i boschi, ideale per famiglie, gruppi di amici o attività di team building. Un mix perfetto di gioco, sport e contatto con l'ambiente montano.

Sci alpino, sci nordico e ciaspole

In inverno il Biellese offre esperienze per tutti gli amanti della neve.
A Bielmonte, cuore dell'Oasi Zegna, piste panoramiche e soleggiate accolgono sciatori e snowboarder. Lo sci nordico trova invece la sua casa negli anelli preparati di Oropa, Bocchetto Sessera e Pian di Gè, immersi in scenari silenziosi e incontaminati. Dopo lo sport, rifugi e baite offrono piatti tipici per riscaldarsi e vivere appieno l'atmosfera alpina. Per chi ama l'andamento lento, camminare sulla neve fresca con le ciaspole è il modo più semplice e suggestivo per scoprire i paesaggi invernali. I boschi di Bielmonte, i sentieri della Valle Elvo e della Serra offrono itinerari adatti a tutti, dalle famiglie ai gruppi di amici. Le ciaspolate al tramonto o in notturna con cena in rifugio sono esperienze indimenticabili, che uniscono sport, natura e convivialità.

Relax e Benessere

Il Biellese, per la sua conformazione naturale e per essere una delle aree più boscate in Italia, offre esperienze in natura uniche e coinvolgenti. Forest Bathing, meditazione, yoga, osservazione in natura con esperti, uscite notturne e tanto altro offrono indimenticabili momenti da condividere con amici o familiari.

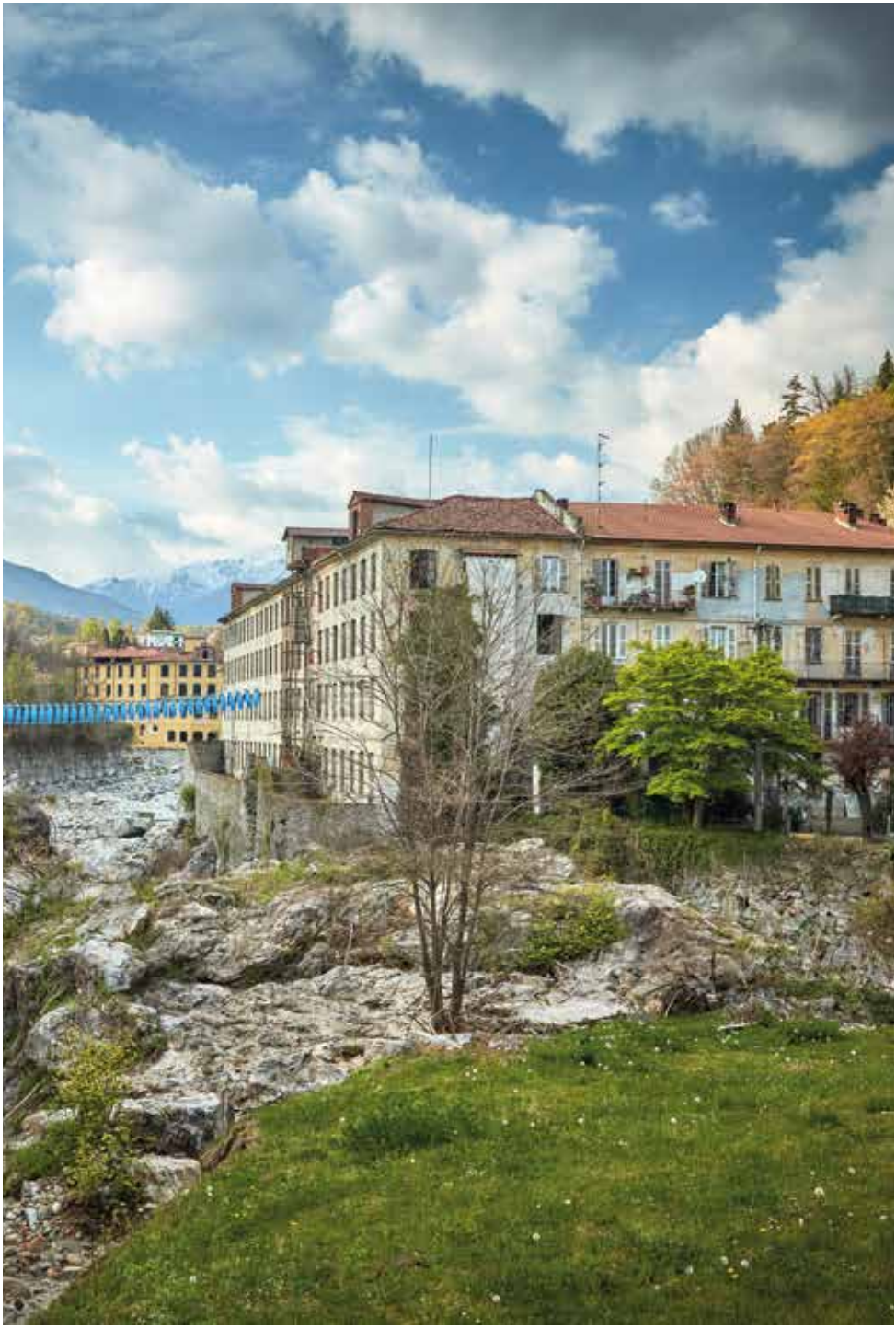

Il Turismo D'impresa

Il Biellese è riconosciuto come distretto tessile per antonomasia. Storicamente sono sorti Lanifici e spazi industriali, alcuni ancora attivi e altri riconvertiti ad altre attività. Il Biellese è ideale per un tuffo nella storia grazie agli archivi industraili ma anche ad esperienze ad esse collegate. I Musei della Valle dell'Acqua (Lanificio Botto e il Villaggio Operaio di Miagliano), il Museo della Società Operaia di Campiglia Cervo, i Musei d'impresa e Cittadellarte - Fondazione Pistoletto (museo / arte contemporanea) offrono insolite esperienze che si possono vivere solo qui.

Il Turismo religioso

I Santuari di Oropa, Graglia, San Giovanni d'Andorno, Brughiera e la Comunità di Bose offrono occasioni di visita imperdibili. Il Santuario di Oropa è uno dei luoghi di pellegrinaggio più antichi e suggestivi del Piemonte, immerso nelle montagne che circondano la Valle Cervo ed è legato alla Madonna Nera. Da non perdere il Santuario di Graglia, con il suo Sacro Monte immerso nei boschi, San Giovanni d'Andorno, incastonato tra prati e pendii; la Brughiera, luogo di meditazione e quiete; e la Comunità monastica di Bose, nota per la vita contemplativa e le attività culturali. Ognuno di questi luoghi offre esperienze diverse: dalle passeggiate tra boschi secolari e sentieri panoramici alla scoperta di architetture religiose più intime e raccolte, fino alla partecipazione a momenti di preghiera, laboratori spirituali o eventi culturali.

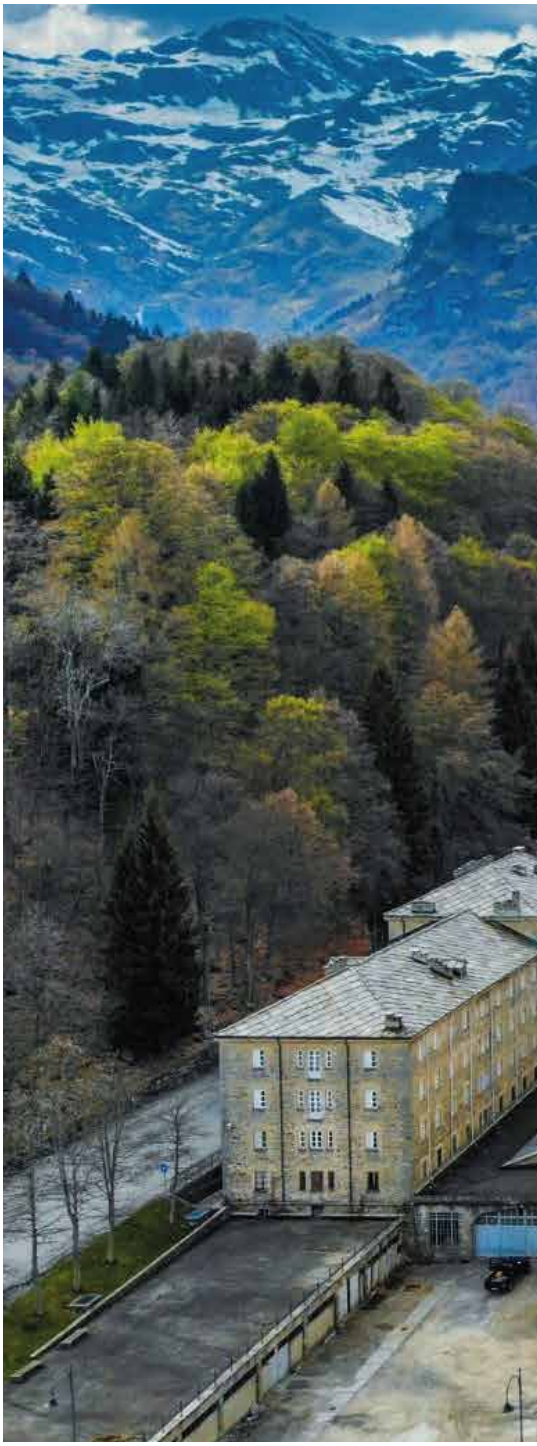

Sapori & Territorio

L'acqua più leggera d'Italia è qui. E anche le birre artigianali e i vini meritano degustazioni e visite guidate. Senza dimenticare i dolci tradizionali e i piatti tipici, da gustare in locande ed agriturismi che conservano l'autenticità e i sapori di una volta. Il Biellese è anche innovazione con giovani e rinomati chef che si confrontano su esperienze gastronomiche uniche ed appaganti.

ATL Terre dell'Alto Piemonte e Fondazione BIellezza

ATL Terre dell'Alto Piemonte Biella Novara Valsesia Vercelli è una società consortile a responsabilità limitata riconosciuta dalla Regione Piemonte quale Agenzia di Accoglienza e Promozione Turistica Locale per l'ambito turistico che comprende le province di Biella, Novara e Vercelli. La Società si occupa di raccogliere e diffondere informazioni turistiche riferite ai territori di competenza fornendo ai turisti assistenza a 360°. Promuove e realizza iniziative per la valorizzazione delle risorse turistiche locali.
Realizza campagne di comunicazione sull'offerta turistica e sugli eventi o manifestazioni che si svolgono sui territori di competenza.

Fondazione BIellezza è impegnata nella valorizzazione turistica del Biellese e nello sviluppo delle potenzialità del territorio attraverso progetti in grado di attrarre investimenti e di stimolare nuove attività imprenditoriali capaci di generare nuove opportunità occupazionali, così contribuendo al benessere delle comunità locali.

Il Biellese, già ricco di storia, successi, idee e progetti, necessita di una più precisa strategia di sviluppo che veda la collaborazione di tutti i soggetti locali in modo da garantire – attraverso il potenziamento delle attrattività turistiche del territorio – una crescita sostenibile e di lungo periodo.
Sulla base di questa premessa, Fondazione BIellezza sostiene progetti e iniziative che si integrano con quelle già presenti sul territorio, stimolando una trasformazione concreta, sostenibile e consapevole del tessuto urbano e del territorio più allargato, attraverso collaborazioni tra i settori pubblico, privato e non-profit.

ATL TERRE DELL'ALTO PIEMONTE e FONDAZIONE BIELLEZZA insieme valorizzano il Biellese come destinazione da visitare e da vivere, promuovendo un approccio più genuino verso la natura, la bellezza, il benessere e il buon vivere a poca distanza dalle grandi città. Da qui nasce lo spirito di "Naturalmente Biella", l'anima autentica di un territorio inaspettato.

Maggiori info su:
www.atl.biella.it
www.fondazionebiellezza.it

Consorzio Turistico Alpi Biellesi

Il Consorzio Turistico Alpi Biellesi promuove le montagne del territorio, cuore verde del Piemonte, valorizzando natura, accoglienza e tradizioni locali. Riunisce strutture ricettive, ristoratori, produttori e operatori turistici per offrire esperienze autentiche tra valli, borghi e alpeggi. Dall'escursionismo alla cucina tipica, dalle attività outdoor al benessere, il Consorzio coordina e sostiene un'offerta turistica integrata e sostenibile. Collaborando con enti e realtà del territorio, favorisce lo sviluppo economico e la conoscenza delle Alpi Biellesi come destinazione ideale per chi cerca natura, cultura e ospitalità autentica.

BINOVE

Nel cuore dell'Alto Piemonte, tra valli segrete e pianure sorprendenti, il Consorzio Turistico BINOVE apre le porte a un territorio che racconta emozioni autentiche. Dal Biellese ai paesaggi rurali del Vercellese, fino ai laghi e borghi del Novarese: un mosaico da vivere, respirare, gustare. BINOVE raccoglie operatori, strutture ricettive, guide esperte e produttori locali, per offrire esperienze su misura — dal trekking al gusto, dal silenzio degli alpeggi al calore di un buon bicchiere. Una proposta integrata, sostenibile, accogliente: per chi cerca un viaggio che unisce natura, storia e ospitalità senza compromessi. BINOVE permette di scoprire un Piemonte meno noto, ma più vero, dove ogni passo è scoperta e ogni incontro arricchisce.

Per maggiori informazioni o per scoprire le esperienze sul territorio
www.alpibiellesi.eu
www.discoverbiella.com

IL BIELLESE IN NUMERI

304	strutture ricettive
412	locazioni turistivhe
6570	posti letto
1664	posti letto in locazioni turistiche

Immersione in natura?
NATURALMENTE
BIELLA
Il Biellese, esperienza unica.
atl.biella.it
REGIONE PIEMONTE
TERRE DELL'ALTO PIEMONTE
Fondazione Biellezza
Biella città creativa
@biellaturismo

Fondazione
BIellezza™

www.fondazionebiellezza.it